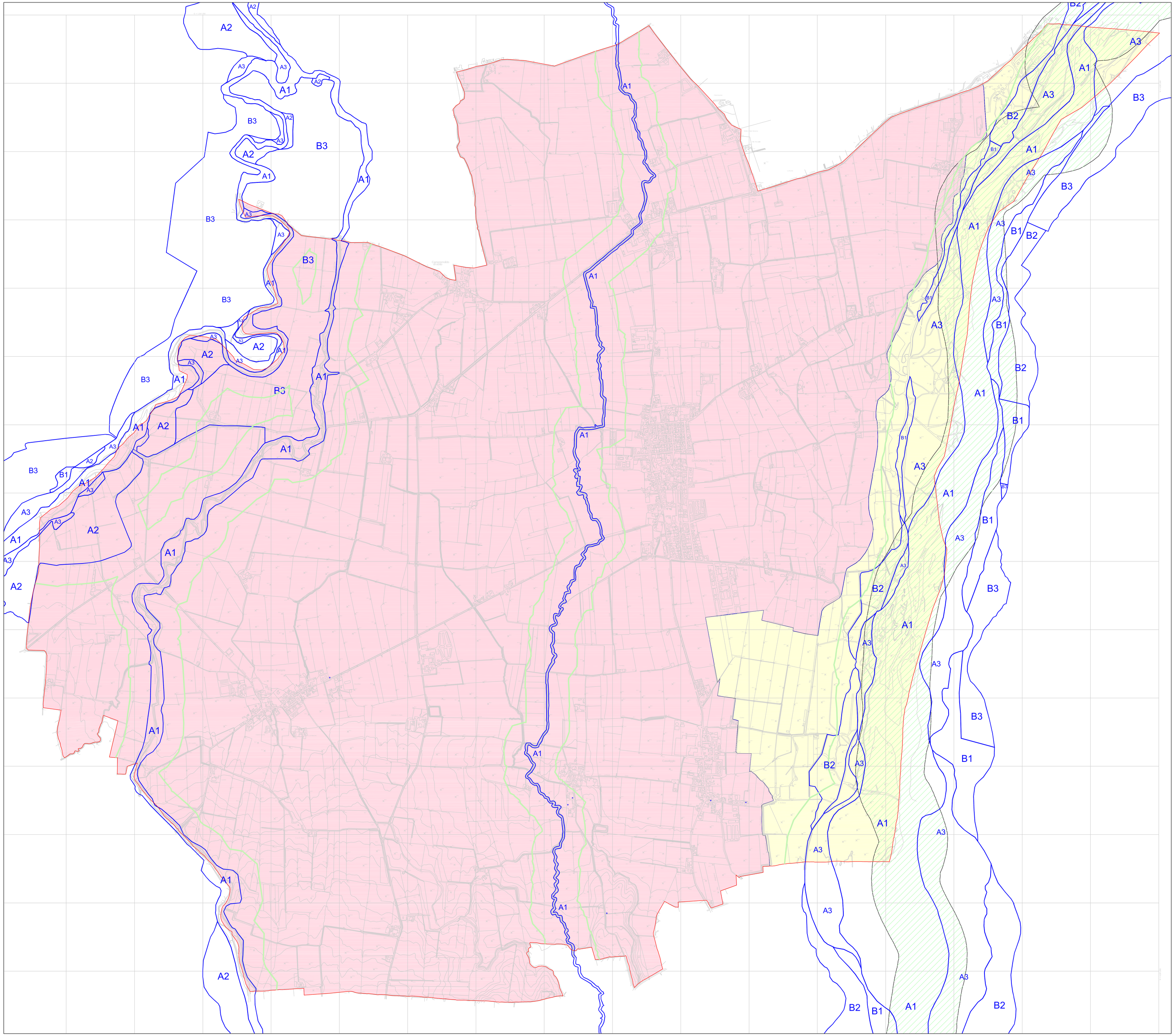

SETTORE A

Aree caratterizzate da ricarica diretta della falda, generalmente a ridosso della pedecollina, idrogeologicamente identificabili come sistema monostrato, contenente una falda freatica in continuità con la superficie da cui riceve alimentazione per infiltrazione

SETTORE B

Aree caratterizzate da ricarica indiretta della falda, generalmente comprese tra la zona A e la media pianura, idrogeologicamente identificabili come sistema debolmente compartimentato, in cui la falda freatica superficiale segue una falda semiconfinata in collegamento per drenanza verticale.

SETTORE D

Fasce adiacenti agli alvei fluviali (250 metri per lato) con prevalente alimentazione laterale subalvea

Fasce fluviali coerenti con PTCP 2007

A1 — Zona A1 - Alveo attivo o invaso

A2 — Zona A2: Alveo di piena

A3 — Zona A3: Alveo di piena con valenza naturalistica

B1 — Zona B1: Zona di conservazione del sistema fluviale

B2 — Zona B2: Zona di recupero ambientale del sistema fluviale

B3 — Zona B3: Zona ad elevato grado di antropizzazione

C1 — Zona C1: Zona extrarginale o protetta da difese idrauliche

C2 — Zona C2: Zona non protetta da difese idrauliche

Limite della zona a vincolo paesaggistico ai sensi del D.L.vo 42.2004

COMUNE DI GRAGNANO TREBBIENSE

Piacenza

PSC Piano Strutturale Comunale

Giugno 2010

Progettisti
Federico Oliva Associati (prof. arch. Federico Oliva)
arch. Gianpaolo Passoni
con
arch. Paolo Cocilovo
arch. Ilaria Sozzi

Aspetti geologici, idrogeologici e ambientali
AMBITER
dott. geol. Giorgio Neri
dott. amb. Davide Gerevini
dott. nat. Silvia Del Fiore
dott. amb. Claudia Giardinà
dott. amb. Alessio Ravera
dott. geol. Marco Rogna

Sindaco
Andrea Barocelli

Assessore all'urbanistica
Andrea Barocelli

Ufficio tecnico
Responsabile del Settore tecnico
geom. Natalino Foletti

QC Quadro Conoscitivo

PSC3.8

Sistema idrogeologico:
Vincoli

Scala 1:10.000